Biser strip

broj 84 – cena 500 dinara

DEČJE NOVINE

GAŠA

pažnja! u avgustovskom broju

BISERA

nove, uzbudljive avanture

ŽILA ŽURDENA

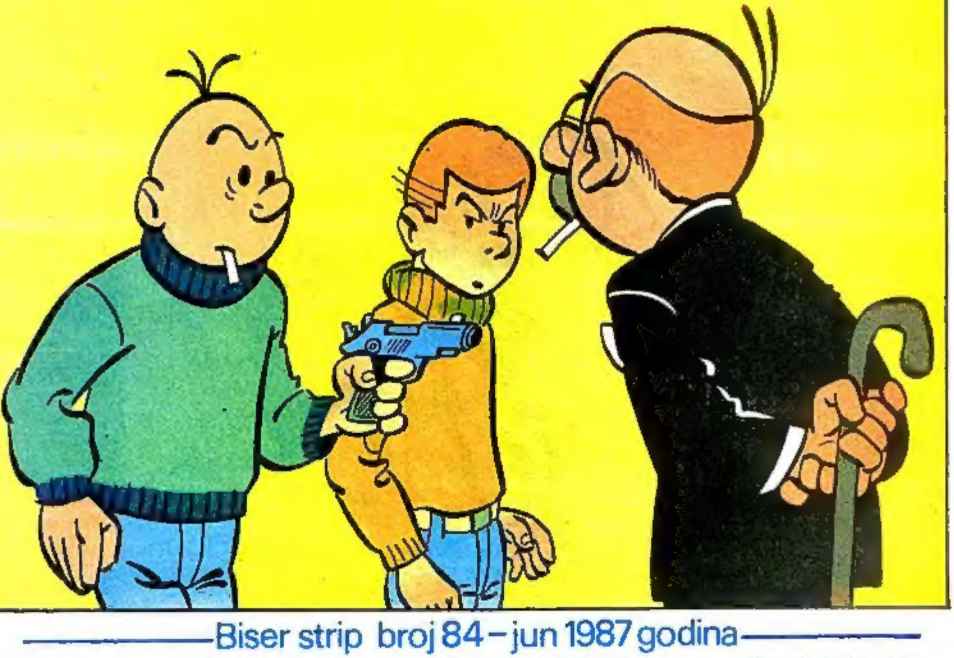

Biser strip broj 84 – jun 1987 godina

Specijalno izdanje EKS ALMANAHA. Izdaje: NIRO DEČJE NOVINE, 32300 Gornji Milanovac, Tihomira Matijevića 4. Direktor: MIROSLAV PETROVIĆ. Glavni urednik: SREĆKO JOVANOVIĆ. V.D. glavnog i odgovornog urednika stripovanih izdanja: SLOBODAN LUKIĆ. Redakcija: NADA MILJKOVIĆ SLOBODAN LUKIĆ, SLAVIŠA ĆIROVIĆ, MIROSLAV RADIĆ, DRAGAN ĐUKIĆ, NIKOLA MASLOVARA, MOMČILO RAJIN. Urednik: SLAVIŠA ĆIROVIĆ. Članovi izdavačkog saveta: Ing. PETAR POPOVIĆ, predsednik, MILICA ĐORĐEVIĆ, VOJKAN ZARIĆ, DRAGOŠ JOVANOVIĆ FERA, VLADA MLADENOVIĆ, ŽIVOJIN MILOVANOVIĆ, PETKO TRPKOVIĆ, STANIJA PETKOVIĆ, PETAR JERKOVIĆ, SLAVIŠA ĆIROVIĆ, MOMČILO RAJIN, SLOBODAN LUKIĆ. Telefoni centrala: 032/713-967, 712-246, 712-247, 712-248, prodaja: 714-250, redakcija: 714-970, 714-971, 714-972, 714-973. Telex: 13731. Broj žiro računa kod SDK u Gornjem Milanovcu: 61320-603-1263. Devizni račun kod Beobanke u Beogradu: 60811-620-15-101-257300-03292. Cena 500 dinara. Štampa: »Privredni pregled«, Maršala Birjuzova 3, 11000 Beograd.

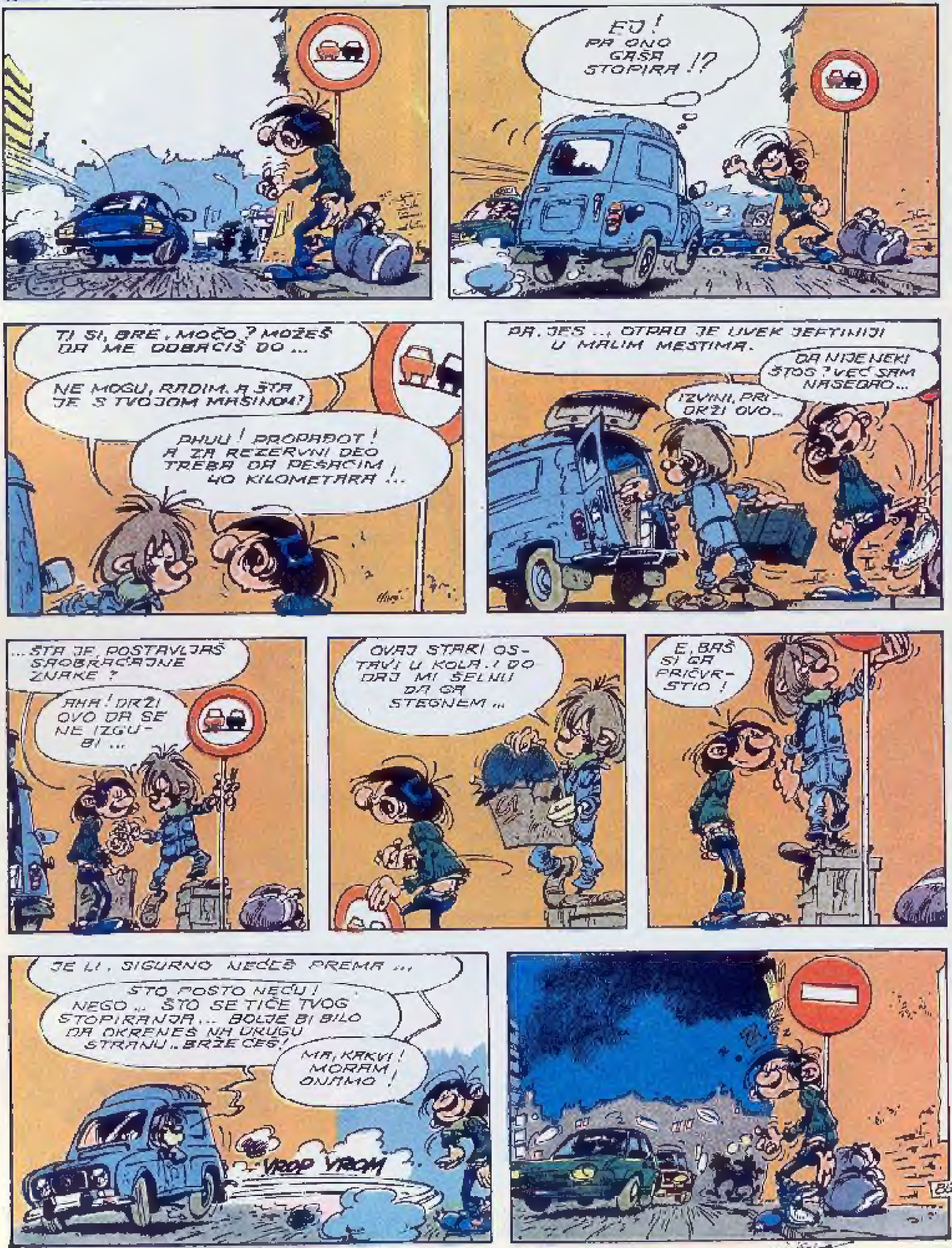
EJ! PA ONO GAŠA STOPIRA !?
TI SI, BRE, MOČO? MOŽEŠ DA ME ODBACIŠ DO ...
NE MOGU, RADIM. A ŠTA JE S TVOJOM MAŠINOM?
PHUU! PROPADOT! A ZA REZERVNI DEO TREBA DA PEŠAČIM 40 KILOMETARA !..
PA, JES ... OTPAD JE UVEK JEFTINIJI U MALIM MESTIMA.
DA NIJE NEKI ŠTOS? VEĆ SAM NASEDAO...
IZVINI, PRI-DRŽI OVO...
...ŠTA JE, POSTAVLJAŠ SAOBRAĆAJNE ZNAKE?
AHA! DRŽI OVO DA SE NE IZGU-BI ...
OVAJ STARI OS-TAVI U KOLA. I DO-DAJ MI ŠELNU DA GA STEGNEM ...
E, BAŠ SI GA PRIČVR-STIO!
JE LI, SIGURNO NEĆEŠ PREMA ...
ŠTO POSTO NEĆU! NEGO .. ŠTO SE TIČE TVOG STOPIRANJA... BOLJE BI BILO DA OKRENEŠ NA DRUGU STRANU.. BRŽE ĆEŠ!
MA, KAKVI! MORAM ONAMO!
VROP VROM

U RANO JUTRO, JEDAN ČOVEK U GRADU BIO JE VRLO ZABRINUT ...
NE NE ... DA DA KRE NEMO NA POSAO!
A OVAJ? NA PRVI POGLED, IZGLEDA NORMALNO ..
OVAJ? I ON JE U REDU ...
I OVDE JE U REDU! ZNAČI, SA OLAKŠANJEM MOGU DA KONSTATUJEM DA OVOGA PUTA NISU ISKORISTILI NI MRAK DA BI UGROZILI NORMALNO FUNKCIONISANJE NAPRAVA KOJE ...
EFOO, MILKANE! 'BROJ' TRO!
... DANAS ĆE, IZGLEDA, BITI LEP DAN ...
... MOŽDA LEPŠI I OD JUČERAŠNJEG ...
MAAAAH?!
... JER ĆEMO JUTRO POČETI LAGANOM GIMNASTIKOM!
KLINK LING KLINK LING
KLINK LING
KLINK TINGBLINK
KLINK
GUMENI STUBIĆI! MONTIRALI SATOVE NA GUMENE STUBIĆE!
KLINK LING KLINK
PHFUJ, BREE! BAR DA SE ZA NEŠTO PAMETNO KORISTI!
EVO, MILKANE, SAMI SE UVERITE: ZA NOVČIĆ KOJI SAM STAVIO, IMAM PRAVO DA VEŽBAM ČITAV SAT!
KLINK LING KLING
Franquin

... I ONDA SAM POMISLIO DA BRZINA MOŽE DA SE PRETVORI U ENERGIJU !..
BRZINA ? ONOG TVOG KORITA ? KAKAV OPTIMIZAM !
A, ŠTA KAŽEŠ ? LEP KO SLIKA OVAJ MOJ ROTOR, A ?
UUUU, BREE, DA SE TA SPRAVA DIGNE U VAZDUH, TREBA MNOGO BENZINA ?
MA, SVE JE TO NA NAUČNOJ BAZI, CURURDO ...
E, TO TI ! REKAO SAM DA NEĆU VIŠE NIKAD S TOBOM, ALI OVO NE MOGU DA PROPUSTIM ... PENJI SE !
ČIM KRENEMO ... ČEK' DA PROVERIM ... DABOME - ELISA SE OKREĆE ..
EJ ! DA ZNAŠ... I ULICA SE OKREĆE ...
... A TEK NA AUTOPUTU POČINJE DA OKREĆE PUNOM BRZINOM I DA NAPAJA ENERGIJOM BATERIJU KOJU SAM LIČNO IZUMIO ... VIDEĆEŠ, KAD JE NAPUNI, ISKLJUČUJEM MOTOR ...
... DA, ISKLJUČUJEM MOTOR ...
RRAAARAA
... ELISA AUTOMATSKI PREUZIMA FUNKCIJU ...
EEEEJ, PAZI DA NE IZGUBIŠ ... STANI ... DA ...
ŠTA ?
KRAKK
... I LEPO SE VOZIŠ DALJE, BEZ KAPI BENZINA ... TO JE ENERGETSKA REZERVA, DRAGI MOJ !..
KRRAKKK
AAAH !
FFRRRRTTT
FRRRTTTT
RRTTTTT TTTT
PHUUUEEEBREE !? OPET NEKI NOVI MODEL ! ŠTA NEĆE DA SMISLE DA SLOME VRAT ?!!
SOBA C 203 !
... A I ONA OGRADA SE GLUPAVO NAŠLA NA PUTU ... MADA SI DOTLE VEĆ PRELETEO PEDESET METARA ... SAMO NISI SMEO DA SLOMIŠ ROTOR ...
... ZNAČI, SAD ĆU JA SVE TO DA USAVRŠIM PO ISTOM SISTEMU, I ONDA ĆEŠ TI PREKO LAMANŠA !
ŽMURKO, IMA DA SE PROSLAVIMO ... UBIĆEMO IH U POJAM !..
MA, PRVO ĆU JA DA UBIJEM TEBE !.
863
Franquin

DRRIIIIIIIING
HUHHH?
'SAM TE POSMATRAO ... ČITAV SAT KAKO ČORIŠ !
MNNAHH ... 'TAV SAT ?
E, DA, I DOSTA ! SAD NA POSAO !
OSTAVI GA TU, POČINJEM KROZ SAT ...
KLIK KLAK
JE LI BRE ...
BRZO PREMOTAVA-NJE ...
VRRRRT
GAŠO !.. TIJBŽJUMJKU !
ĆUTI; BRE ! SLUŠAM ... DALI SAM DOBRO SPAVAO ?
RRROOO... PFFF... RRROOO PFFF... FRRROOO..PFFF FRRROOZ Z Z
?
POP
POBEDIO NOKAUTOM !

EVO, OPET NE MOGU DA ODOLIM ... DOĐEM DA GA POTERAM NA POSAO, ALI KAD MU VIDIM OVAKO BLAŽEN IZRAZ ... TO ME OBORI S NOGU ...
... TAJ SIGURNO SANJA NEKE ČUDESNE SNOVE ... NEKE POSEBNE, NEIZRECIVE DUHOVNOSTI ... ON JE IZNAD ATMOSFERE KOJA VLADA U OVOJ KUĆI ...
850
E, DA! ČITAV ŠTOS NA JEDNOM KAIŠU! TAKO SE ŠTEDI PAPIR I ENERGIJA!

POTPISANI! NAZAD! NAZAD POTPISANI!..
SVI NAŠI UGOVORI U DVA PRIMERKA!..
PAŽNJA! STRUČNJAK ZA UŠTEDU ENERGIJE, TO SAM JA, GAŠA!
EKOLOGIJA, KORIŠĆENJE OTPADNIH MATERIJA ...
... OD STAROG PRAVIM NOVO! TO BI MORALO DA VAS ZANIMA, G. GUŽVIĆU! OVAMO TE HARTIJETINE!..
?
MM ... PA ... TO SU ...
SAMO DA VAM POKAŽEM: GLEDAJTE KAKO MOJ NOVI IZUM GUTA TAJ NESVARLJIVI PAPIR ...
... I KROZ NEKOLIKO SEKUNDI IZBACUJE NATRAG PAPIR, S JEDNE STRANE BEO KAO SNEG ... A NA DRUGOJ STRANI MASTILO KOJIM JE BIO ISPISAN TEKST, ODMAH SPREMNO ZA NOVU UPOTREBU! GENIJALNO, A?!
ŽALOSNO JE SAMO ŠTO JE SPRAVA NEMOĆNA PROTIV NEKIH DEBILA U OVOJ KUĆI ...
SPREMNO ZA NOVU UPOTREBU .. TIGAJMJKUPTREBIM ...
PA NISI MI REKAO DA SU TO ... KHH ... KHHH ...
IDEE: MICHEL DEPLUCE

E, OVDE MORAM DA PAZIM. OVO JE MILKANOVO LOVIŠTE !
MORA DA SE NAHRANI OVA GLADNICA OD AUTOMATA !
ČEKAJ, BRE ! PA, OVO JE ... MOČA ?!!
BAŠ SE MISLIM ! OVAJ MI JE NEŠTO POZNAT ! HIHIHI !
... KAD SAM TE POSLEDNJI PUT VIDEO, BIO SI ODŽAČAR ! TI STVARNO IMAŠ USPONE I PADOVE ! HEHE !
... NEGO, AKO ĆEMO OZBILJNO, OVO TI JE BOLJE, ČADJ JE MNOGO GARAVA !
ALI TI ZNAŠ, MOČO, DA MENE SVAKI POSAO ZANIMA... DA SIDJEM MALO DOLE DA VIDIM ŠTA RADIŠ ? MOŽE, A ?
MOŽE, AL' NIJE NEŠTO... ZNAŠ...
AUUUA ! BREE ! PA TI PROKOPAO ČITAVE HODNIKE !
PHEUUHA ... DA ZAMENIM CEVI ...
EEEE, PA ČEKAJ ... NEŠTO SAM SE SETIO ! OKRENI MALO LAMPU OVAMO !...
DA ČUJEM PRVO ŠTA SI SE SETIO ?
DA NAPRAVIMO ŠALU ... DA ČOVEK POSKOČI !... ČUJ... SAMO AKO... ŽEŠ... JEDNU CEV... VEDEŠ DO... I ONDA ... KAO ... !...
URNEBES ! TO MOŽE !!
EVO GA ! NAILAZI DA UBERE POREZ... DA SE OSLADI !
KKKKIIIHIIII ! VIŠE OD POLA SATA KAKO MU ISTEKLO VREME !
KAD TI DAM ZNAK... PAZI, MOČO ! ... 1 ... 2 ...
PSSSIIIII
POP
BRAVO, MILKANE ! TO JE PODVIG ! POGOTOVU PO OVAKVOM VREMENU !...
NJUŠ... MMM... PA TO JE VODA !? A JA MISLIO DA STE NAŠLI PETROLEJSKI IZVOR !
EJ, MOČO ! ZATVARAJ DOVOD... POTOPIĆE MI KOLA !
HEHE ... PA ETO... ONAKO ... MALA ŠALA... SAMO TREBA MALO DA SE OSUŠITE ...
NE TREBA, VEĆ ISPARAVAM !
PSSSIIIITT

PREDLOZI
POOPOO BOOM GOOM
TOTOM
TUM
PŠŠIIII
PŠŠIIII
TJMJKBŽJU...
PŠŠIIII
ZNAM, ZNAM ALI JEDNOG DANA ĆETE MI REĆI: "HVALA DRAGI NAŠ GAŠO! SAMO MALOM IZMENOM PROTIVPOŽARNOG UREĐAJA VI STE SPASLI NAŠA PLUĆA OD OPASNOG UTICAJA DUVANA"!

TARRITARATÂ
TRRRIIIIIIT
E JA UVEK DRŽIM OTVORENE OČI ..
A, JE LI ?
.. I ZATO SAM I ČUO DA IMATE SIRENU KOJA NIJE BAŠ U REDU !
ONDA NAPREGNEM UVO, I KOGA VIDIM ?
VAS !!
PA ZAR NIJE ČUDNO DA BAŠ VI ... MA I NIJE !
U STVARI JA, UZEO SAM MOTOR OD JEDNOG DRUGA DA MU GA SREDIM. SIRENU NISAM NI PROBAO ...
DOBRO, DE .. DA ČUJEM JOŠ JEDNOM, KOL'KO DA VIDIM ..
MU JA
JE SRED
KAKO TREBA
TARRITARATATÂÂ

DRRRIIING
ŽMURKO! TELEFON! IZDAVAČ IZ NJUJORKA!
IZ NJUJORKA?
DRRIIIINGG
ŽILE, RIM! KAŽU DA IMAJU NEKI PROJEKT ZA TEBE!
RIM!
DRRRIIING
BERTIJE!.. TELEFON! MEKSIKO.. TVOJA TETKA SA ODMORA ...
OH!
MEKSIKO
SRRRKKKLL
DRRIIING
GAŠO! GAŠONI! TELEFON ...
NASTOJNICA PITA GDE SI STAVIO KLJUČEVE OD PODRUMA?

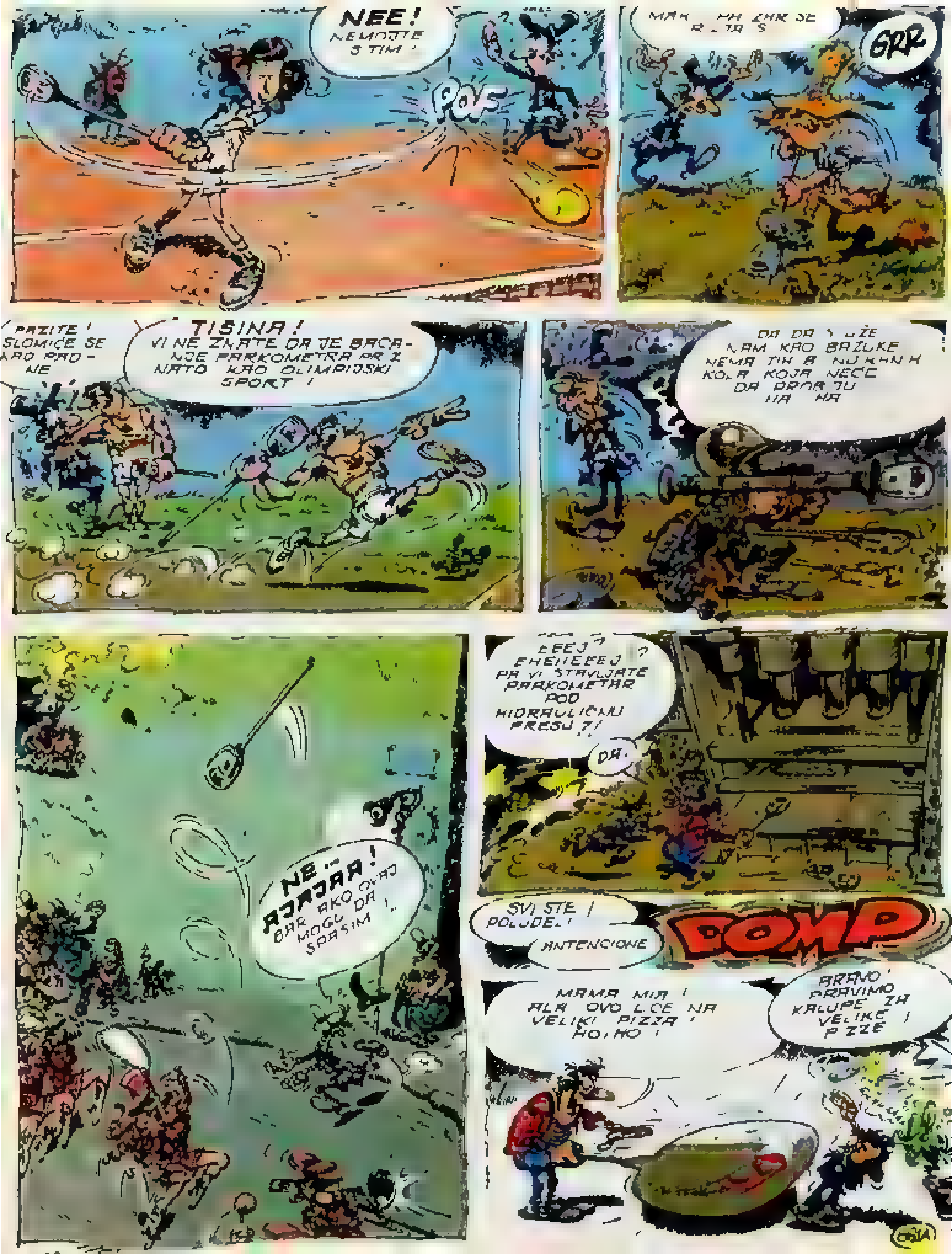

NEE! NEMOJTE S TIM!
POF
GRR
PAZITE! SLOMIĆE SE
TIŠINA! VI NE ZNATE DA JE BACANJE PARKOMETRA PRIZNATO KAO OLIMPIJSKI SPORT!
NAM KAO BAZUKE
NE — AAAAA! BAR AKO OVAJ MOGU DA SPASIM!
PA VI STAVLJATE PARKOMETAR POD HIDRAULIČNU PRESU ?!
DA.
SVI STE POLUDELI!
ANTENCIONE
BOMP
MAMA MIA! ALA OVO LIČE NA VELIKI PIZZA! HO, HO!
BRAVO! PRAVIMO ZA KALUPE ZA VELIKE PIZZE

MEHANIZAM MU JE OSETLJIV NEĆE IZDRŽATI VELIKU TOPLOTU !
BRIGA ME ! PRAVAC U FURUNU !
OPET NEKA PEĆ !? PA OVO JE PAKAO !
1800 STEPENI ... DUVAČI STAKLA
A SAD NADUVAVAMO PARKOMETRE ! I KIDAMO SE OD SMEHA !
OVO JE MONSTRUOZNO !
EVO TI ! NAJZAD IMAMO ŠTAPOVE ZA GOLF KOJIMA MOŽEMO DA UDARAMO KUGLE OD BOĆA !
MOŽE DA UĐE VODA U NJIH ... GLUGLUGLLL ...
ŠTA JE MAČAK UČINIO ?
ENO ! ENO UVUJICE IZ BANDE ... IH NA DELU !
KOŠMAR DALJE TRAJE

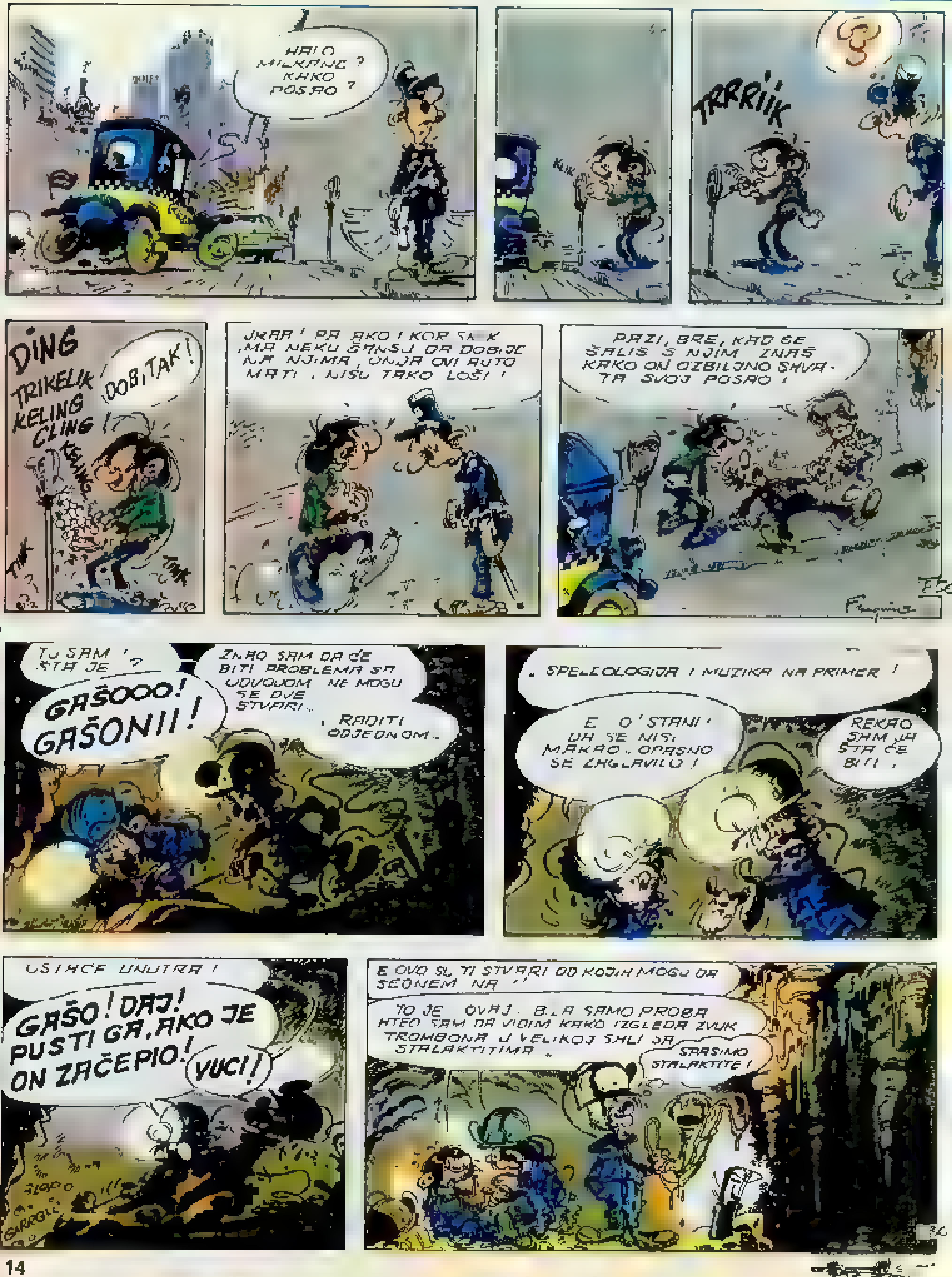

HALO MILKANE ? KAKO POSAO ?
TRRRIIK
DING TRIKELIK KELING CLING KELING
DOBITAK!
TINK
JAAA! PA AKO I KOR SAK IMA NEKU ŠANSU DA DOBIJE NA NJIMA, ONDA OVI AUTOMATI NISU TAKO LOŠI !
PAZI, BRE, KAD SE ŠALIS S NJIM ZNAŠ KAKO ON OZBILJNO SHVATA SVOJ POSAO !
TU SAM ! ŠTA JE ?
GAŠOOO! GAŠONII!
ZNAO SAM DA ĆE BITI PROBLEMA SA UDVOJOM NE MOGU SE DVE STVARI...
RADITI ODJEDNOM...
SPELEOLOGIJA I MUZIKA NA PRIMER !
E O'STANI ! DA SE NISI MAKAO.. OPASNO SE ZAGLAVILO !
REKAO SAM JA ŠTA ĆE BITI.
USTAJTE UNUTRA !
GAŠO! DAJ! PUSTI GA, AKO JE ON ZAČEPIO!
VUCI!
GLOOO
GARGL
E OVO SU TI STVARI OD KOJIH MOGU DA SEDNEM NA !!
TO JE OVAJ... BILA SAMO PROBA HTEO SAM DA VIDIM KAKO IZGLEDA ZVUK TROMBONA U VELIKOJ SALI SA STALAKTITIMA
SASVIM STALAKTITE !

EVO VIDIŠ 'LAKO JE KAO PERCE!
POLISTIREN ZATEGNUT NA LAKOM KOSTURU!
PAZI! SAMO ŠTO NIJE TAKLO U PLAFON!
I DOBRO DRŽI! ZNAM DA ĆE IM SE SVIĐETI
AIII! KAK IO U JE OVO NOVO ČUDO ?!
IDEM DA DEMONSTRIRAM PROTIV NAORUŽANJA! OVO TREBA DA IZRAŽAVA PRETNJU KOJA NAM VISI NAD GLAVOM!
PA, AKO TI NEGDE PRETE BATINAMA ONDA JE TO NA DEMONSTRACIJAMA!
EH! RATOBORNI PACIFISTO!
EJ, GAŠO! NE MOŽEŠ LIFTOM MORAŠ PEŠICE!
HA! HAHA!
I NEMOJ NIKOM DA PRIČAŠ UH RADIŠ KOD NAS!
TREBA MISLITI NA TO DA NAS ČITA I VOJSKA!
...A ŠTA ĆE REĆI MLADI ČIJI RODITELJI RADE U INDUSTRIJI ORUŽJA ?
MMMMNEUH! U POČETKU IM SE SVIĐALA MOJA BOMBA ALI KAD JE POČEO VETAR, DELOVALA IM JE NEKAKO MNOGO OPASNO

©DEE. SOPHIE GOFFIN

BZZZZZZZZ
BZZZZZZZ
I CRJZUJU
AKO NEŠTO NE PUJNUS M ONDA NE PODNOSIM PLAVE ZUNZARE KOJE LETE KAO LUDE BZUZJKAJU
PLAF
TO J LETU
AJAJA IZGUBIO SAM GA ZMURKO EJ
NISI GA VIDEO ? AJAJAJ ! AKO SE OŠTETI IMA DA SE RAZBOLIM ZNAŠ KOLIKO SAM RADIO NA TOM REMEK DELU !?
?
MOŽEŠ MISLITI NAJMANJI TELEDIRIGOVANI AVION NA SVETU !
834

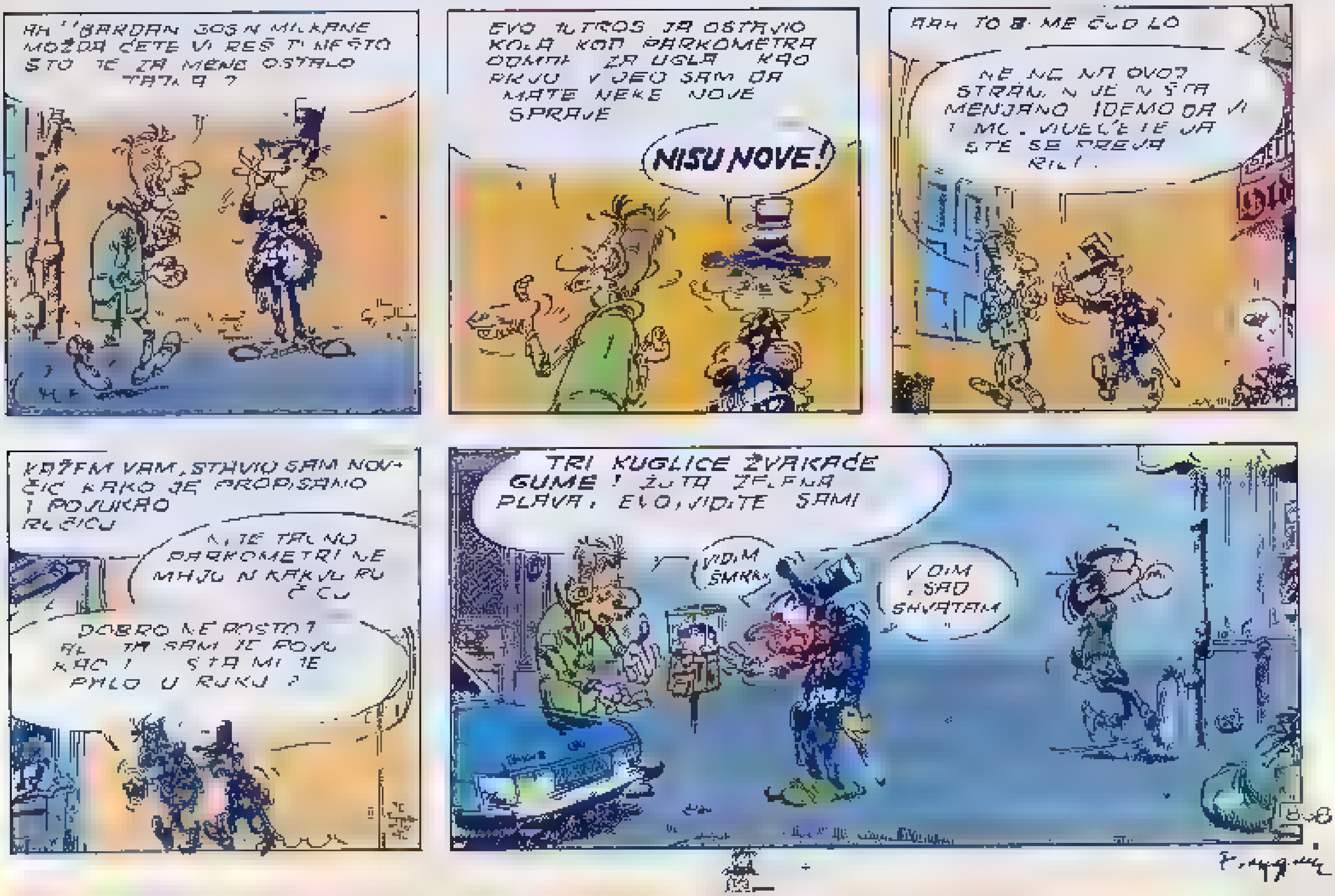

AH ! PARDON GOSPN MILKANE MOŽDA ĆETE VI REŠITI NEŠTO ŠTO JE ZA MENE OSTALO TAJNA ?
EVO JUTROS JA OSTAVIO KOLA KOD PARKOMETRA ODMAH ZA UGLA KAO I UVEK VIDEO SAM DA IMATE NEKE NOVE SPRAVE
NISU NOVE !
AAH TO BI ME ČUDILO
NE NE NA OVOJ STRANI NIJE NIŠTA MENJANO IDEMO DA VIDIMO VIDEĆETE DA STE SE PREVARILI
KAŽEM VAM, STAVIO SAM NOVČIĆ KAKO JE PROPISANO I POVUKAO RUČICU
NIJE TAČNO PARKOMETRI NEMAJU NIKAKVU RUČICU
DOBRO NE POSTOJI ALI JA SAM JE POVUKAO ! ŠTA MI JE PALO U RUKU ?
TRI KUGLICE ŽVAKAĆE GUME ! ŽUTA ZELENA PLAVA, EVO, VIDITE SAMI
VIDIM ŠMRK
VIDIM SAD SHVATAM
838

ŽMURKO STANI. JA TI POKAŽEM PRVU DŽEPNU LAMPU NA SOLARNU ENERGIJU !
SAMO DA REŠIM JOŠ JEDAN MALI PROBLEM. KAKO DA RADI KAD SUNCE NE GREJE PUNOM SNAGOM ?!
MA RADI NEŠTO OZBILJNO, TIJAMJKO-ZJU !
BOLJE BI BILO DA MALO PROUČIŠ KAKO SE KORISTI NOVA TEHNIKA U INFORMATICI ...
S OBZIROM NA TVOJ INTELEKTUALNI POTENCIJAL TI ĆEŠ IMATI POSLA !
PRELAZIMO NA INFORMATIKU ...
PIN
VALJDA
12 : 12
15 ! HIHIHI !
KAKO TE TABAM, GAŠO !
TONK
TONK

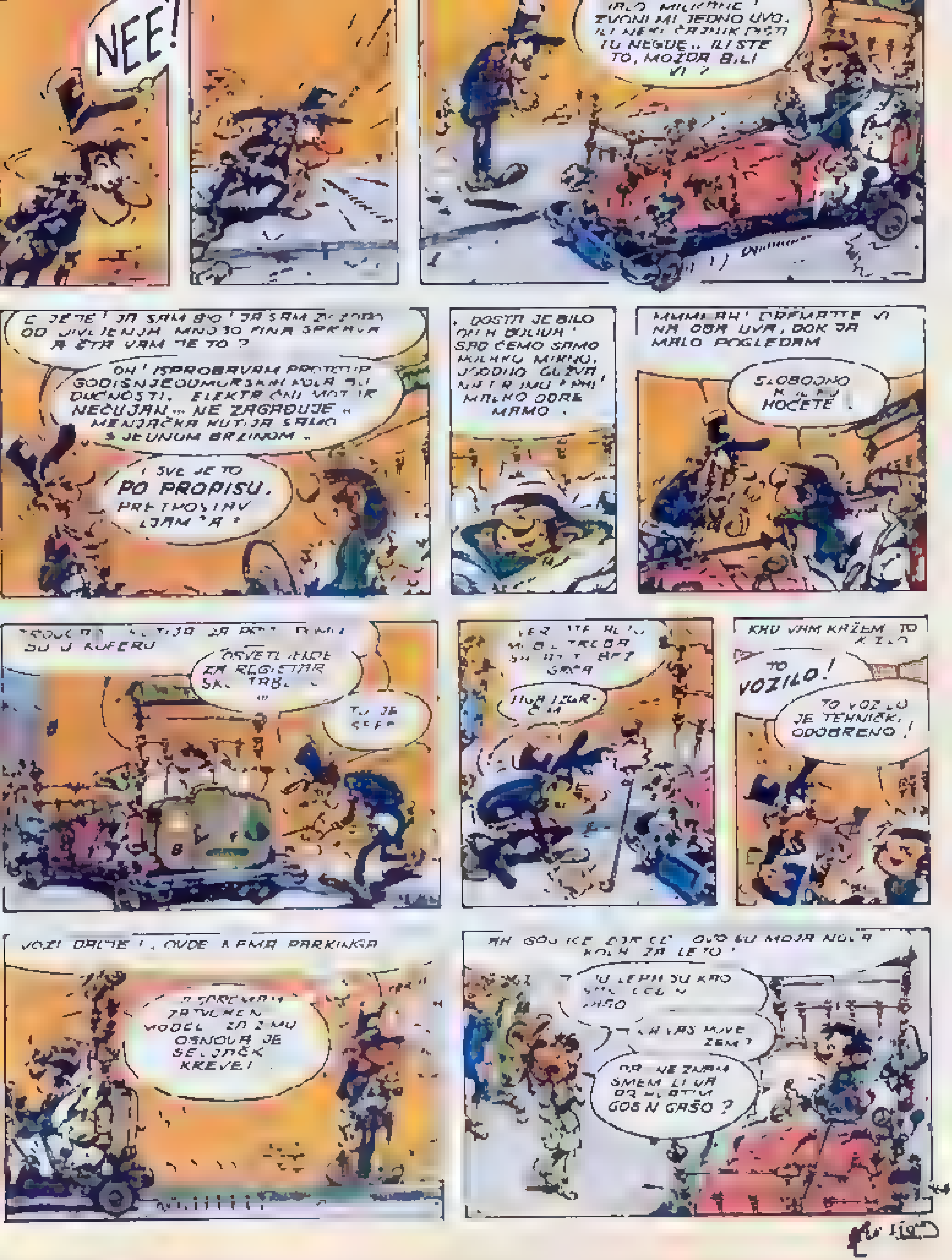

NEE!
ZVONI MI JEDNO UVO.
TO, MOŽDA BILI VI?
DOSTA JE BILO
SAD ĆEMO SAMO
MALO DOLE
MAMO.
NA OBA UVA, DOK JA MALO POGLEDAM
SLOBODNO
HOĆETE
NEČUJAN ... NE ZAGAĐUJE
I SVE JE TO
PO PROPISU.
SU U KUFERU
ZA REGISTAR
TO
VOZILO!
TO VOZILO JE TEHNIČKI ODOBRENO!
OSNOVA JE
KREVET
KOLA ZA LETO!
GOSPOĐICE
SMEM LI VAS
GOSPOĐICE
SMEM LI VAS

NEŠTO HITNO!
GDE JE?
PFUUUUH!
NIJE U KANCELARIJI ?!

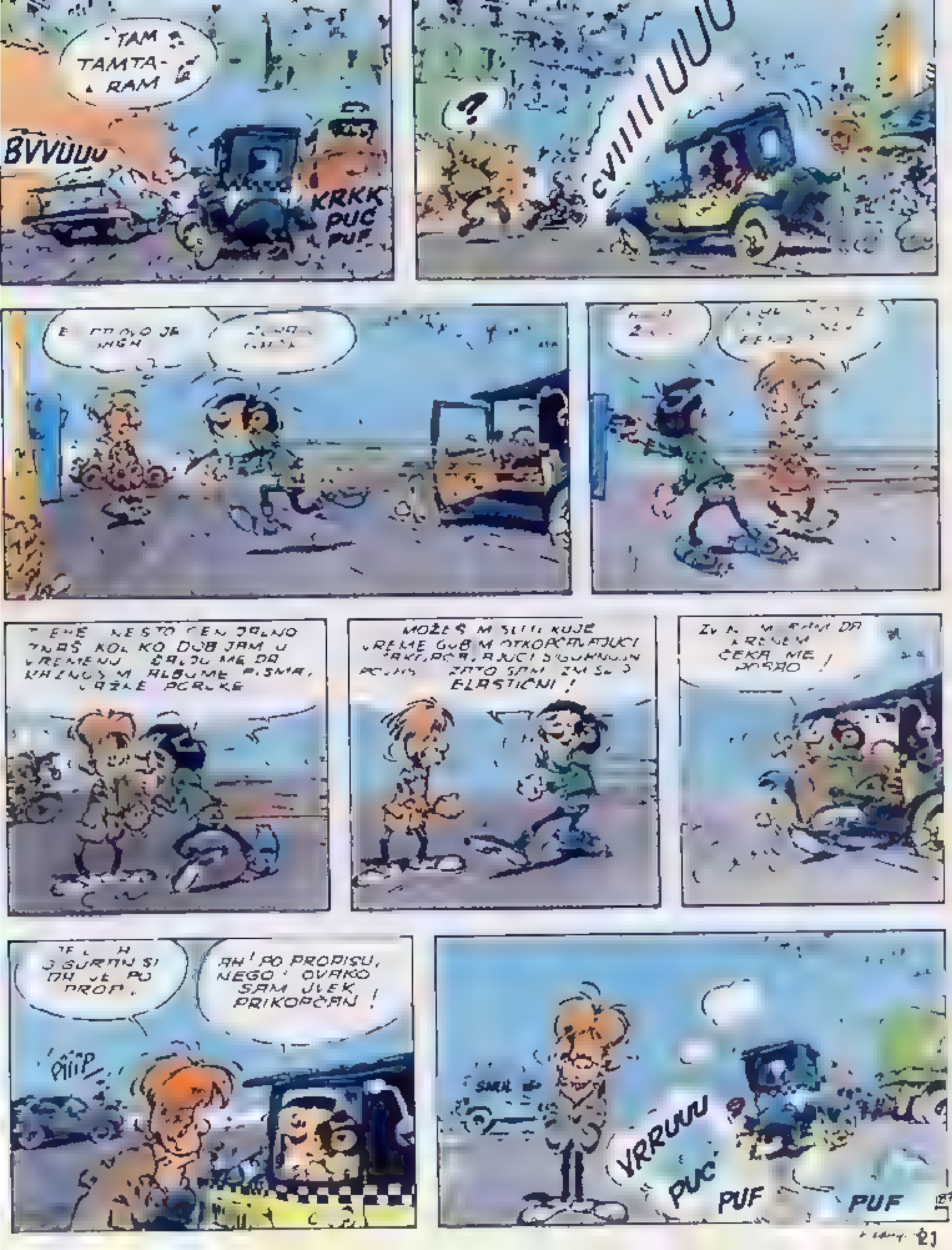
TAM TAMTA-RAM
BVVUUU
KRKK PUC PUF
?
CVIIIIIUUU
ELASTIČNI !
ČEKA ME
AH! PO PROPISU, NEGO! OVAKO SAM UVEK PRIKOPČAN!
PIIIP
VRRUUU
PUC
PUF
PUF

PO JEDNU KOPIJU ZA SVAKOG
KLIK!
DZUIIIII
CAP CAP CAP
CAPARACAPAR
ŠEPRTLJO!
PA ZAUSTAVI GA!
CAPARACAPAR

HEHEHEHE IZGLEDA DA SAM STIGAO KAD TREBA
POF
PSSSŠ!!!!!
MILKANE, MOŽETE DA SE RADUJETE!
TRRRRIK
ŠTO PARKOMETRA U OVOJ ČETVRTI OPREMIO SAM PREKO NOĆI OVIM UREĐAJEM! SHVATATE, MILKANE, IGDE GOD DA SE NAĐETE, VIŠE NIKO NE MOŽE DA VAM UMAKNE NEKAŽNJEN!
POF
AHA! EVO JE JEDNA U ULICI GEN. SLEPKA!
POF
EEJ! ČEKAJTE! MOŽDA JE BLIŽA OVA U ULICI PUKOVNIKA ČUKANA
POF
SAMO ČASAK! OVA JE BAŠ LEPA... BOLJE TAMO
GLUGL
POF!
HE! HO! ALA SE KRENULE OVA JE U KAPLARA SKAKALA!
PUF
POF
POF
POF
POF
POF
POF
POF
MNOGO MI NEZGODAN POSO
TAJ SAMO MALO DA SE ODMORIM...
...I MI OD NJE GA
MALOPRE SAM VIDEO KAKO ČOVEK POSTAJE RAZROK!
NI JEDNOG NISAM UHVATIO! PUF! TREBAĆE... MALO VIŠE LJUDI. PUF!
POF

MAAAJES!
TI ĆE MI KAŽEŠ ZA POSAO! KAŽI POŠTENO, ZAR NE KASNIŠ SVAKOG DANA PO NEKU SEKUNDU VIŠE?
EEJ!
KRRCC
NEKA ROBA
PUUFF!
DAJ DA VIDIM? DABOME, SKRIVIO SI GA
SABOTERU!
TO SI I HTEO!
TIJAMJKBŽJU!
KLAK
ŽJUUU!
MMMUH!
SMAP
HOAAAHAH!

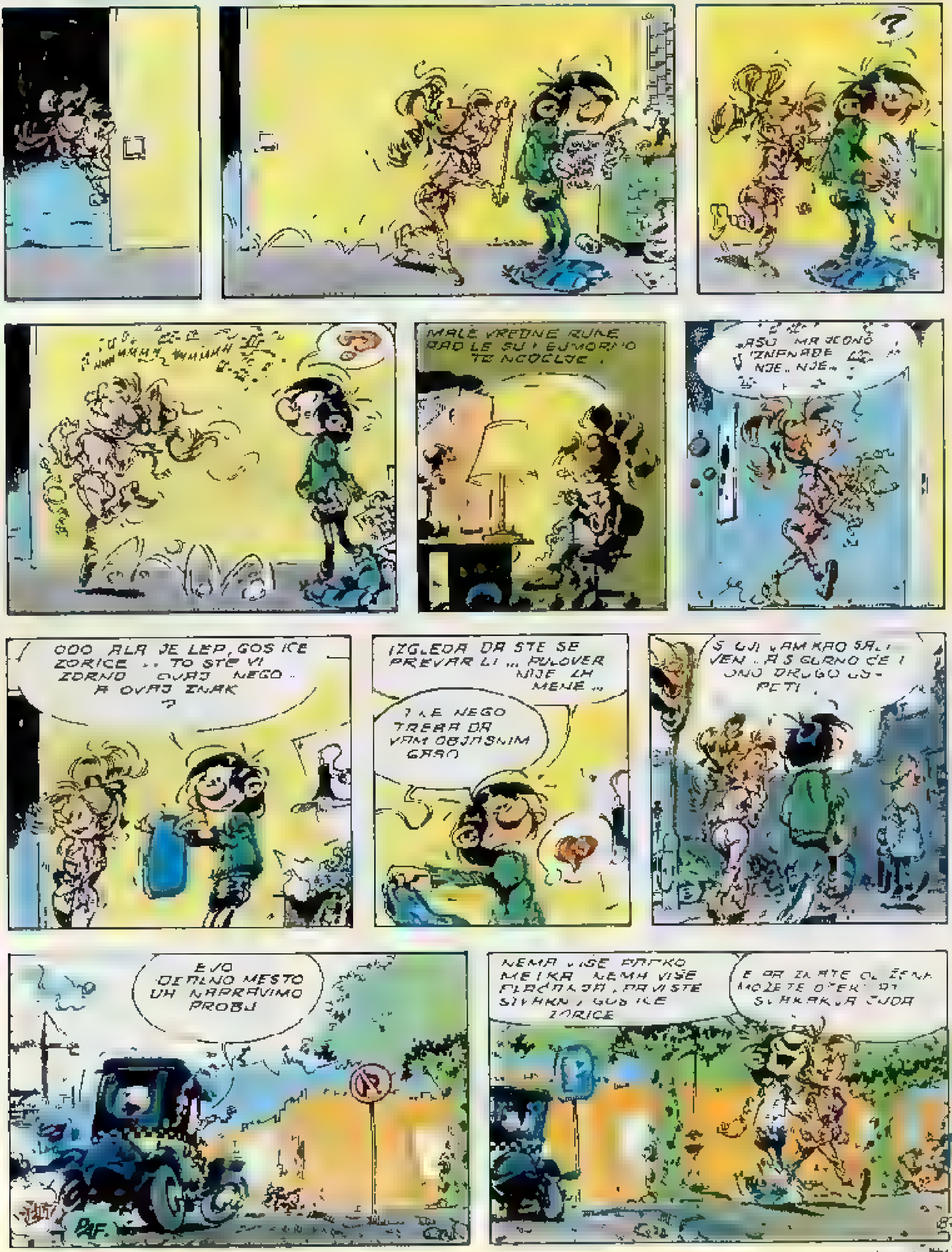

MALE VREDNE RUKE RADILE SU I EJMORIJO TE NOCELJE.
ASU MA JEDNO IZNENADE NJE.. NJE..
OOO ALA JE LEP, GOSPOĐICE ZORICE .. TO STE VI ZORNO OVAJ NEGO.. A OVAJ ZNAK ?
IZGLEDA DA STE SE PREVARILI ... PULOVER NIJE ZA MENE ...
NE NEGO TREBA DA VAM OBJASNIM GABO
EVO IDEALNO MESTO DA NAPRAVIMO PROBU
PAF.
NEMA VIŠE PARKO METRA, NEMA VIŠE PLAĆANJA, PRAVI STE SIVANI, GOSPOĐICE ZORICE

ČVONK ČVONK ČVONK ČVONK
MIJE DOVDE!!
I MENI! DAMUJAMJKUBŽJU!
RADI KAO SAT, DRUGARI! NE ŽALIM ŠTO SAM TOLIKE NEDELJE DAO NA TRENING.
MI ŽALIMO!
ČVONK
ČVONK
KONK
KONK
BICIKLOVN!
TAČKA KOJA ĆE SE NADALEKO ČUTI.
E, OVDE SE NEĆE
ČVONK
ČVONK
MOGU I JA NA BIS SAMO AKO HOĆETE!
NEĆEMO!
MNUH!
ČVONK
ČVONK
KLONK
ČVONK
NOSI SE BESTRAGA!
BRECH
ČVONK
KLONK
ZBOGOM!
ČVONK
PAZ...
STAN...
ČVONK
AUOOH!
TONK
ŠTA KAŽE? NIJE MU
PRV. IZLAZAK NA VELIKU SCENU NIJE MU USPEO!
GRIN

NJUŠŠ NJUŠŠŠ.
TU JE!.. NAĐEM JA NJEGOVU KRNTIJU PO MIRISU.. MEŠAVINA BENZINA KOJI CURI, ULJA KOJI SE PROSIPA, I MALO RĐE S VLAGOM..
ZABRANJENO
BRISATI GRAFITE
KAD NEKO IMA PREFINJENI NOS, ONDA MU RADI ZUNZARA
AHAHAA!
ALA ĆEMO SE KAŽNJAVATI. JOŠ DVA MINUTA NA PARKOMETRU, A OD NJEGA NI TRAGA!
A ZA DVA MINUTA NE MOŽE DA STIGNE NI MRTAV..
BANZAI!
ŠTO BI REKLI SIJUKSI*
* U LJUBAVNIM FILMOVIMA
DRRRIIING
AHA! ZNAČI, VREME JE!
HEHE! JOŠ SEKUND-DVA, I MALA CRVENA PLOČICA IMA DA KLAPNE
PAŽNJA, 4..3..2..
U POSLEDNJI ČAS ...
CLIK
DŽVING KLAK TRAKK!
HUHH?!
MA JOŠ DVA SATA! A NIJE UBACIO?! AUTOMAT JE POŠAŠAVIO! A I JA SAMO ŠTO NISAM!
HEHE! MORAĆEMO DA SE NAVIKAVAMO, STARI MOJ. UŠLI SMO U ERU TELEDIRIGOVANJA.

NE BRINI! SAMO ODVOJI OKO!, PAZI!
LANK
LANK
KAKVO ĐUBRE POD ASFAL-TOM NIJE NI ČUDO ŠTO PARKOMETRI NEĆE DA RASTU
KORAJ ČOVEK MI JE DAO NEKO POSEBNO SEME GARANTUJE NEPOSREDAN REZULTAT!
BRŽE BRŽE
SLEDEĆE NOĆI.
VUAAA ALA DŽIKA! DODAJ KOZJIH BRABONJAKA TU JE MNOGO DOBRO.
GA LEPO NEGUJEMO
IMAMO TALIČNU RUKU
AHA SUTRA UJUTRU ĆE IZGLEDATI RASKOŠNO!
MUMBBL?!
MAAA ŠTAPROVOOOO?! PARAZIT U SRCU CIVILIZACIJE A?
HEP!
HUM
HO
BRŠLJAN JE KAO LJUBAV
ONI UNIŠTAVAJU ZELENE POVRŠINE...
STOP ZA UBICE
I BILJKE SU ŽIVA BIĆA

GURI SE ..
PISS!
DECEMO GORIVO?
KAŽETE
PROCENTU ..
PROPISNO, DA MOŽETE UZ PARKOMETAR...
JEDAN SAT
BEŠE?
LEPIH MRVICA
OHOHO
BROJEM.
NISTE NEKI ŠTEDIŠA..
PIPI PIPI
NE ZNAM ŠTA MI JE
I NEKAKO
PARKOMETRE

BOM
AAAAAHH?!!
ŠTA JE TO?..!!
BANG
BVUFF!
TIJAMJKUBZJU!
EEEHEEHE.. BEZ NERVIRANJA.. MOJ MAČAK SE MALO LUDIRA, PA ŠTA.. ZNAČI DA SE DOBRO OSEĆA..
KRÄÄK
.. TO GA DRŽI JEDNU DVADESET ČETIRI SATA.. I MORAM REĆI ČETRESUSAM
MNNHH! MOŽE NEKAKO I OVDE. SVA SREĆA ŠTO JE LEPO VREME.. ALI ZA SUTRA TREBA DA ZAVRŠIMO BROJ
HIAAAAHRRRRR
PING
AIE!
.. A ŠTA MISLITE, DA SAM JA SREĆAN ŠTO MORAM DA RADIM U OVOM MRAČNOM PODRUMU! ALI VALJDA NE MISLITE DA IZDAMO ALBUM S PRAZNIM STRANAMA..
GMBLL
UPALIĆU VAM JOŠ JEDNU LAMPU. OPET ĆE GASA PRESUDNO UTICATI NA VAŠ RAD
CRRRK!
MEUH!

JOŠ TRI MINUTA DO KRAJA. S/I CRNO BELI SU U KAZNENOM PROSTORU PROTIVNIKA, ALI TO IM POMAŽE KOLIKO I INJEKCIJA U DRVENU NOGU.
OVIM AKORDOM KOJIM SE ZAVRŠAVA DEVETA SINFONIJA GUSTAVA MALERA U IZVOĐENJU KOLUMBIJSKOG SINFONIJSKOG ORKESTRA...
CIPELE SAM UMAZO GOVAN-COM DA SE NE BIH OSEĆAO STRAN-COM, TRI SAM DANA LEŽAO POD ŠAN-KOM
RROOOOH RO H
PFRRRUAP
PFRRRUAP
BORA ČORBA
TI IMAŠ NESANICU!?
E, DA SAMO ZNAŠ. NIKAD ME NE HVATA NA POSLU, NA SREĆU, NEGO NOĆU KAD LEGNEM...
UH
TAJ METOD MORA DA SE MODERNIZUJE
MODERNIZOVAN
ZZZ

Franquin

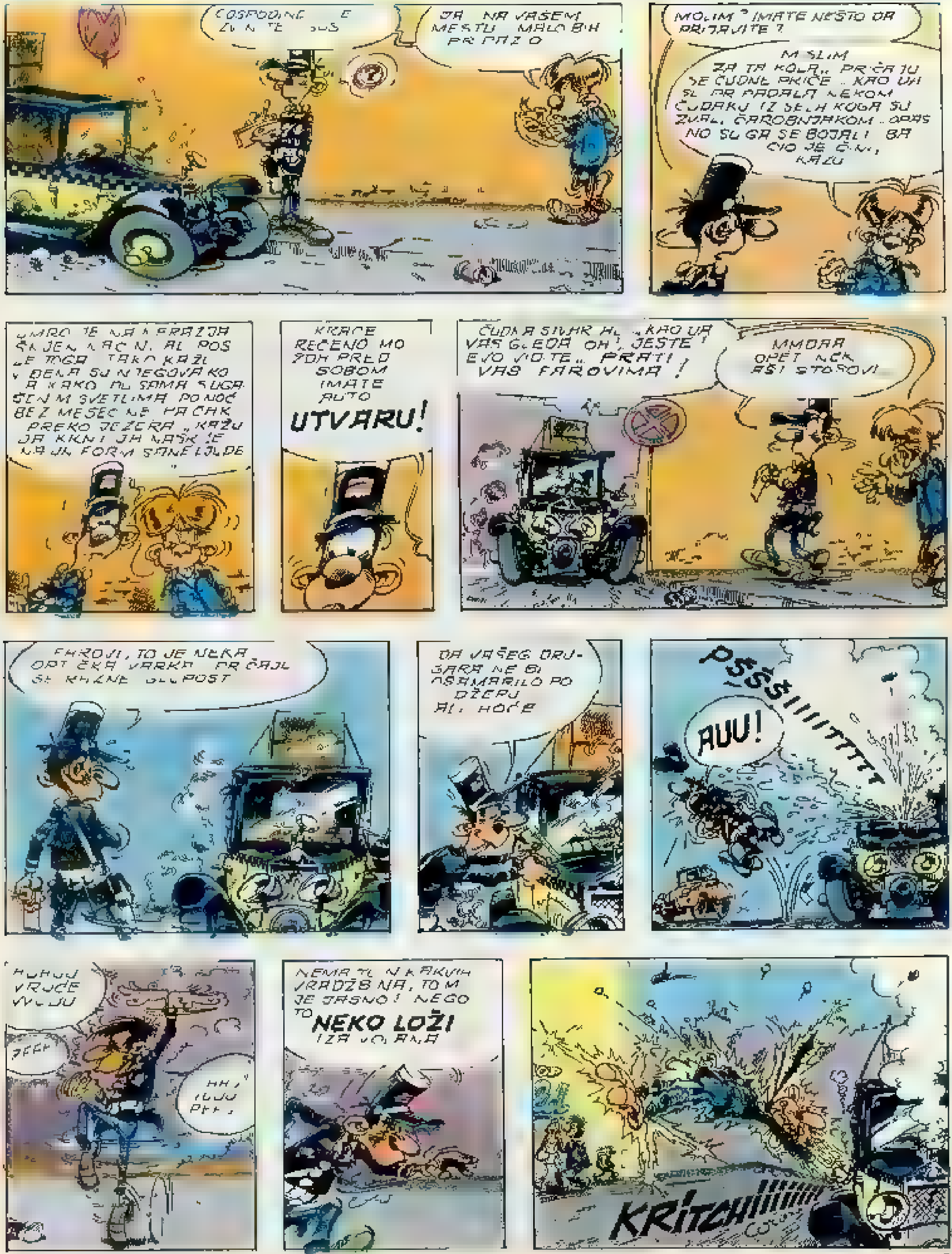

UTVARU!
PSSSIIIITTTTT
AUU!
NEKO LOŽI
KRITCH!!!!!!

ČINI !.. PROPIS TO JE
ISTO ŽMIGAVCI I CORAK !
MI SE PRED OČIMA !
DA NABE NEKI NOVIJI MODEL !
I BRZO ĆE DA ISPUSTI DUŠU !
RUUU !
NELI OVO ČUDO KOJE ŽIVI U LIMENOJ
OŠURI, DA VAS OGULI ..
PFREUHHH !
DA VAS UDUŠI, DA VAS UGUŠI DA VAS ..
NEMA MNOGO ŠKOLE, PA JE OSTAO SUJEVERAN .
HIHI ! NIJE ME VIDEO .. A JA GA POSMATRAO KROZ KUPE
E TAKO SAD MOŽEŠ DA BUDEŠ MIRAN

SPASAVAJMO KITOVE
TEK ŠTO MI
SAMO DA JE
ZNAM, KITOVI SU MUZIKALNI!
IMA TU
NEKE
IDEJE ...
A TI SI?
ZNAŠ
MENT, UVEK SAM TU!
KITOLOVAC NA ATLANTIKU
OVDE NEMA KITA
MILJA U KRUG!
GONGGONGNG
NE KNUTE!
OKEANA
GAOOOTRRRRROMFF
KADLLAI...

VRATA!
ŠMRRK!
VETROVA
E VALA! DOSTA SMO I ČEKALI SEDAJ ZA VOLAN!
PFFFUUFFF
OVI VOZE A MI KAO UKOPANI
VROM
TUUUT
KRETENU!
POKRETNI KROV...
AAAAPĆIIIHA!

HIHI! BAŠ JE SLADAK TAKO CRVENKAST S TOM KUGLICOM!
IMA I MEMORIJU ZA ČITAV SPRAT! AKO NAIĐE NA ZATVORENA VRATA, MENJA PRAVAC!
EVO SAD ĆE LEPO DA OBIĐE ČITAV SESTI SPRAT I DA SE VRATI OVAMO!
GENIJALNO!
KLIK.
IZRAČUNAO SAM DA ĆE MU ZA TO BITI POTREBNO NAJVIŠE 7 MINUTA ... ČAK DA SE DESI NEŠTO NEPREDVIĐENO ...
OVDE SEDI NERASPOLOŽENI CRTAČ KOME NIJE USPEO CRTEŽ
SRRRAMMBLL
DOBRO, U REDU, HAJDE DA POTPIŠEMO.
NAIŠAO TEK ONAKO, A IDE KAO POD MAZANO
BVUFE
ŠTA SVE OVDE NEĆE IZMISLITI DA MI ZAUSTAVE OVAJ POSAO!
TOŠ JEDNA GAŠINA MUJMJKBŽJU SPRAVICA!
HUMPH!
GOSIN GAŠO! STVARNO SE VRATIO OVAJ VAŠ MALI MARSOVAC. POSLEDNJE SANTIMETRE JE PREŠAO U SPRINTU, DA BI STIGAO NA VREME ...
?

GRRRR! OD TUGE POBESNIM! MNNUUHH!
A ŠTA JE TO?
DOINK DOINK DOINK DOINK DOINK DOINK
TO? PROIZVOD ZGA ŠINE LABORATORIJE. KRETEN MISLI DA JE USAVRŠIO PERPETUM MOBILE!
VIDIM DA JE NEŠTO ZABAVNO...
VAMA JE ZABAVNO? PA DA KAD NE GLEDATE SVAKOG DANA U POSLEDNJIH ŠEST MESECI KAKO VAM NEŠTO SKAKUĆE PO SOBI!
DOINK DOINK
ZICO JOOOJ, DA VIDIŠ! NAMESTIO SAM ANTENU, JOOOJ NEŠTO NEVIĐENO! KAD MALO PRIŠTEDIM, KUPIĆU I RADIO.
ZNAM JEDNOG NA OTPADU...
RADIO PAK DAJE KOLIMA NEŠTO POSEBNO. NEKAKAV MODERAN IZGLED...
PA JESTE MNOGO OTMENO IZGLEDA. MMMH
MUTI SE VREME UVUĆI ĆU JE DA NE POKISNE..
JE LI, A, NE MISLIŠ DA!
RAZI PRI DNU MALO ZAPINJE. A BAŠ SAM PODMAZAO!
HGNNIIHI!
STANI DA VIDIMO...
PFFUUH..
HHUMMUÛHH!
GAHH
MOŽDA BI BILO BOLJE?
EJ NE PRITISKAJ TOLIKO!
HHUNGGNUMPF
PFFUFFUIII
M'AAEEEEOHH!?

EEEH... PA DA, DA... DA VAM OBJASNIM. DADADA, JOŠ DA NAS... VEĆ SAM DAO NALOG... DA... PRE OSAM DANA... OSAM, DA... A? NE!
E BAŠ IMA SVAKAKVIH!.. MISLE DA ĆE SE BOLJE RADITI AKO VIČU. AKO SE KHZ...ALHME!
GAŠO! GAŠOOO! PAKET!
EEJ, SPUSTI MALO! EVO GA, SVE SPAKOVANO, SAMO NEMAM LEPLJIVU TRAKU...
PASNAĐI SE!
NEMA OVDE REDA! KOLIKO VREMENA ODE NA TRČANJE...
MOŽ' MISLITI, LEPLJIVA TRAKA!
AKO JE NAĐEŠ, ZALEPI JE PREKO USTA... TAKO ĆEŠ LAKŠE ĆUTATI DOK JA RADIM!
DANAS MI NIJE DAN.
SVE JE RASUTO... A ZAMORNO JE TRAŽITI... NOGE MI VEĆ KLECAJU!
PUMPA VIŠE NE RADI! PFFFLAH... NE MOGU DA MAKNEM NOGOM.
BRINE ME TO... NEKAD JE TO BILO SAMO KAD SIJEGNE GRIP... ODJEDNOM SE ODUZMU NOGE.
PFFUUUH! MOŽDA SAM SAD NAVUKAO NEKU MIKROBČINU OD KOJE ĆU DA ISPLAZIM JEZIK!

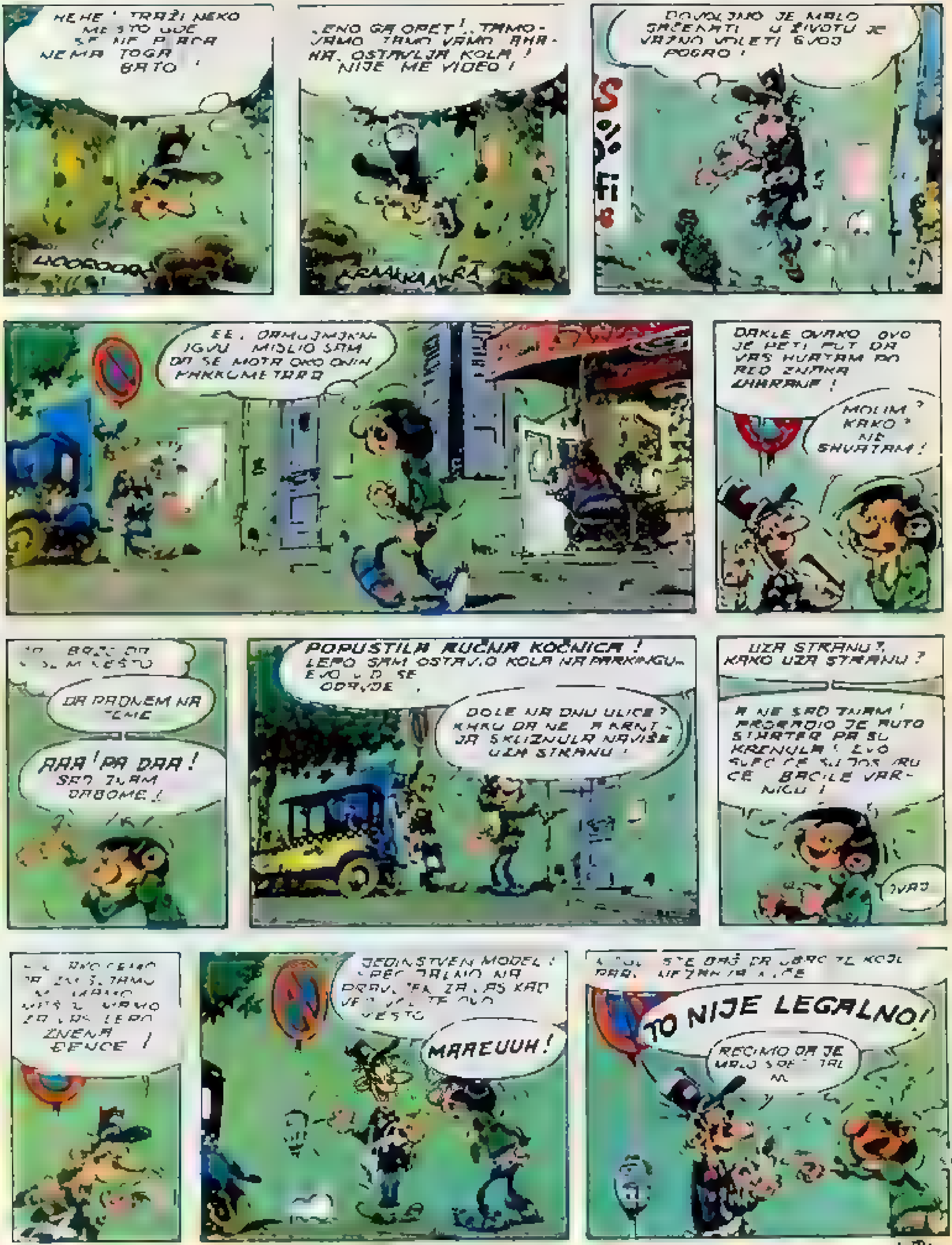
HEHE! TRAŽI NEKO
NEMA TOGA
BATO!
EVO GA OPET! TAMO-VAMO TAMO VAMO AHA-HA, OSTAVLJA KOLA! NIJE ME VIDEO!
KRAAKRAAKRA
DOVOLJNO JE MALO SAČEKATI U ŽIVOTU JE VAŽNO VOLETI SVOJ POSAO!
MISLIO SAM DA SE MOTA OKO ONIH PARKOMETARA
DAKLE OVAKO OVO JE PETI PUT DA VAS HVATAM POD ZNAKA ZABRANE!
MOLIM? KAKO? NE SHVATAM!
DA PADNEM NA TEME
AAA! PA DAA! SAD ZNAM DABOME!
POPUSTILA RUČNA KOČNICA!
LEPO SAM OSTAVIO KOLA NA PARKINGU
DOLE NA DNU ULICE? KAKO DA NE
SKLIZNULA NAVIŠE UZA STRANU!
UZA STRANU? KAKO UZA STRANU?
KRENULA!
OVAJ
JEDINSTVEN MODEL!
MAREUUH!
TO NIJE LEGALNO!
RECIMO DA JE

PROTIVNIKA ?
VRROOOWROWR
DABOME BAŠ TAKO
SAMO GLEDAJTE ! ONO DOLE JE KITOLO-VAC.
PA LEČETE VALJDA ?
HVATAM VISINU, DA SE OBORIM NA NJEGA.. DRŽITE SE
PA, RIBOLOVCI TO RADE U VIDU ZANATA !?
A JA SAM TU DA SPASAVAM KITOVE
KITOVI SU NEMOĆNI ..
ISPADA VAM SITNIŠ IZ DŽEPA, GOSN GASO !
PRVO MALI SPEKTAKL DA IH PRIVUČEM NA OVU STRANU BRODA.
KAKVA JE TO PTIČURINA ?
DA VIDIŠ OVO, KNUTE
NEKA STARA KUKUMAVKA !
LUDA STVAR.
OBRUŠAVA SE.
HÉ?

SE BOLJE NEGO ZMURKO ZA TELEFON .
E, DA ! DOBILI SU PO SRED NJONJE !
SIROTI LJUDI
MA, NE BRINITE !
DA VI STE GENI- JE !
ENO VIDITE ! NE MOGU DA
VRRROOMR
ODUSTALI SU SVI DO
TO KAD PROĐE ZONA LOVA NEGO
GASO !
PLJUS !
STE DOKTORE
RRRRROOOWR
VRROOOORRR
NEVIĐENO , ŠTA KAŽETE ?
SE VRTI
MISLITE DA JE TO ?

AHHUMPH!
DASA IMA PROTEINE
BRAVO!
SAVIJA ČELIK KO RATLUK!
NEMA ŠTA, STVARNO STE SNAGA!
JE LI? A ŠTA JE TO?
AHHA HAHAAA
RANO UJUTRO...
MA ŠTA MI REKOSTE?! NE MOŽETE DA UBACITE NOVČIĆ JER AUTOMAT NEZGODNO STOJI?! VI MISLITE DA SMO MI BIFSHVI?!
AAH!
OOUH!
NEE!

EVO TI ! MEŠANO MESO NA KUPUSU NADAM SE DA IMAŠ DOBAR APETIT !
JA? KAO PTIČICA
SAMO JEDI ! BRZO !
HEOO. VIDE LI TI OVO?!
SAD I MAČOR!? PA OVO JE LUDNICA
SAD MI JE JASNO ZAŠTO SI TI MRŠAV ! DAJ DA JA MAZNEM NEKU VIRŠLU
ŠTA JE S DOKUMENTACIJOM ZA SASTANAK?..
GAŠOOO !
ŠTA TI JE
TIGAJMCJUMAČETINU!
KAD BI OVDE SVAKI DRŽAO MAČKA NA KOLENIMA NE ZNAM KAD BI SE POJAVIO ALBUM !
SPLAF
ŠTA DA MU ČOVEK KAŽE KAD JE U PRAVU !!

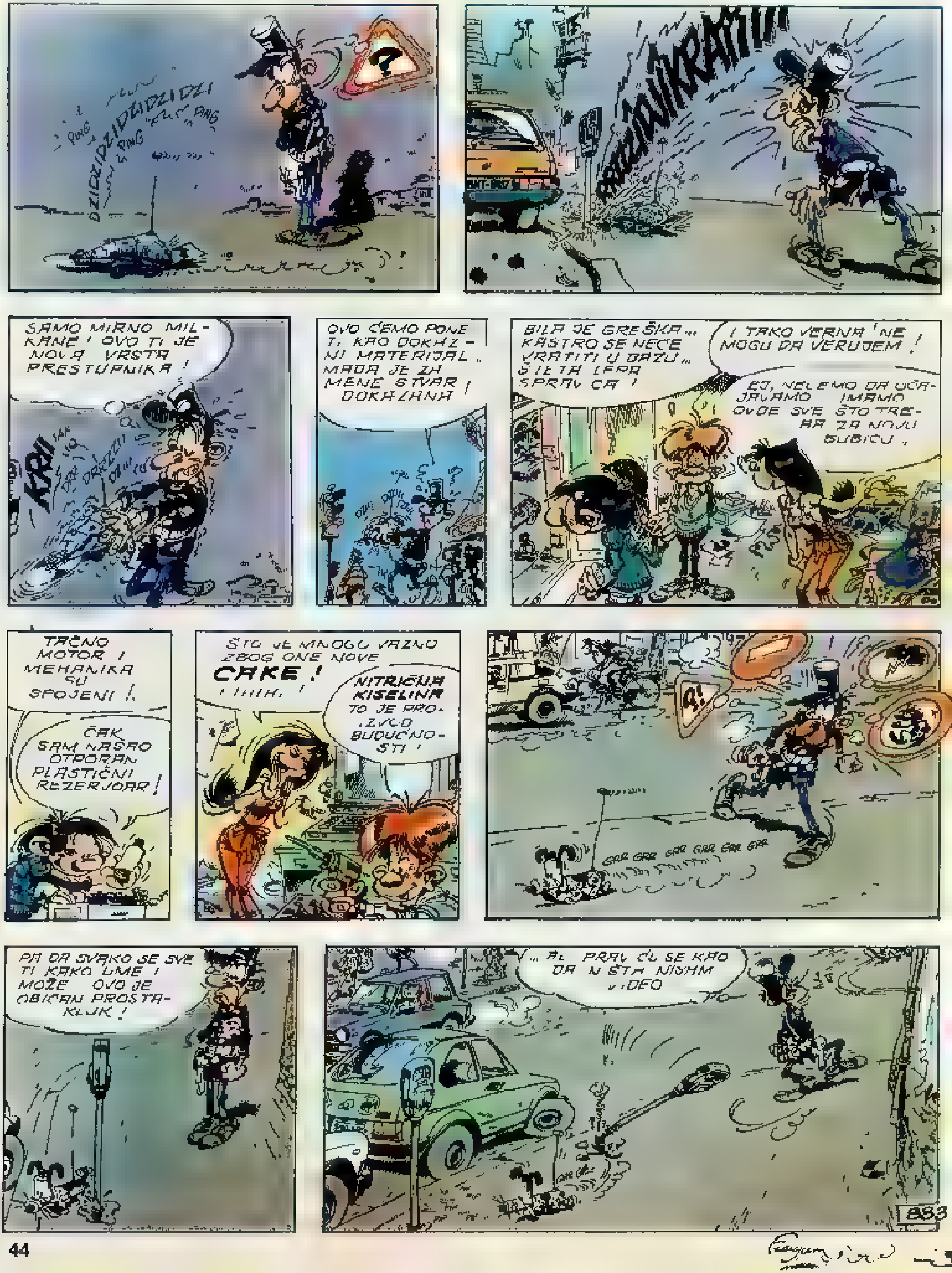
PING
DZIDZIDZIDZIDZIDZIDZI
PING
SAMO MIRNO MILKANE! OVO TI JE NOVA VRSTA PRESTUPNIKA!
KRII
OVO ĆEMO PONETI, KAO DOKAZNI MATERIJAL, MADA JE ZA MENE STVAR DOKAZANA!
BILA JE GREŠKA... KASTRO SE NEĆE VRATITI U BAZU... ŠTETA LEPA SPRAVICA!
I TAKO VERNA! NE MOGU DA VERUJEM!
EJ, NEĆEMO DA OČAJAVAMO IMAMO OVDE SVE ŠTO TREBA ZA NOVU BUBICU.
TRČNO MOTOR I MEHANIKA SU SPOJENI!
ČAK SAM NAŠAO OTPORAN PLASTIČNI REZERVOAR!
ŠTO JE MNOGO VAŽNO ZBOG ONE NOVE CAKE!
IIIH!
NITRIČNA KISELINA TO JE PROIZVOD BUDUĆNOSTI!
GRR GRR GRR GRR GRR GRR
PA DA SVAKO SE SVETI KAKO UME I MOŽE OVO JE OBIČAN PROSTAKLUK!
...AL PRAVIĆU SE KAO DA NIŠTA NISAM VIDEO
883

Bul i Bil

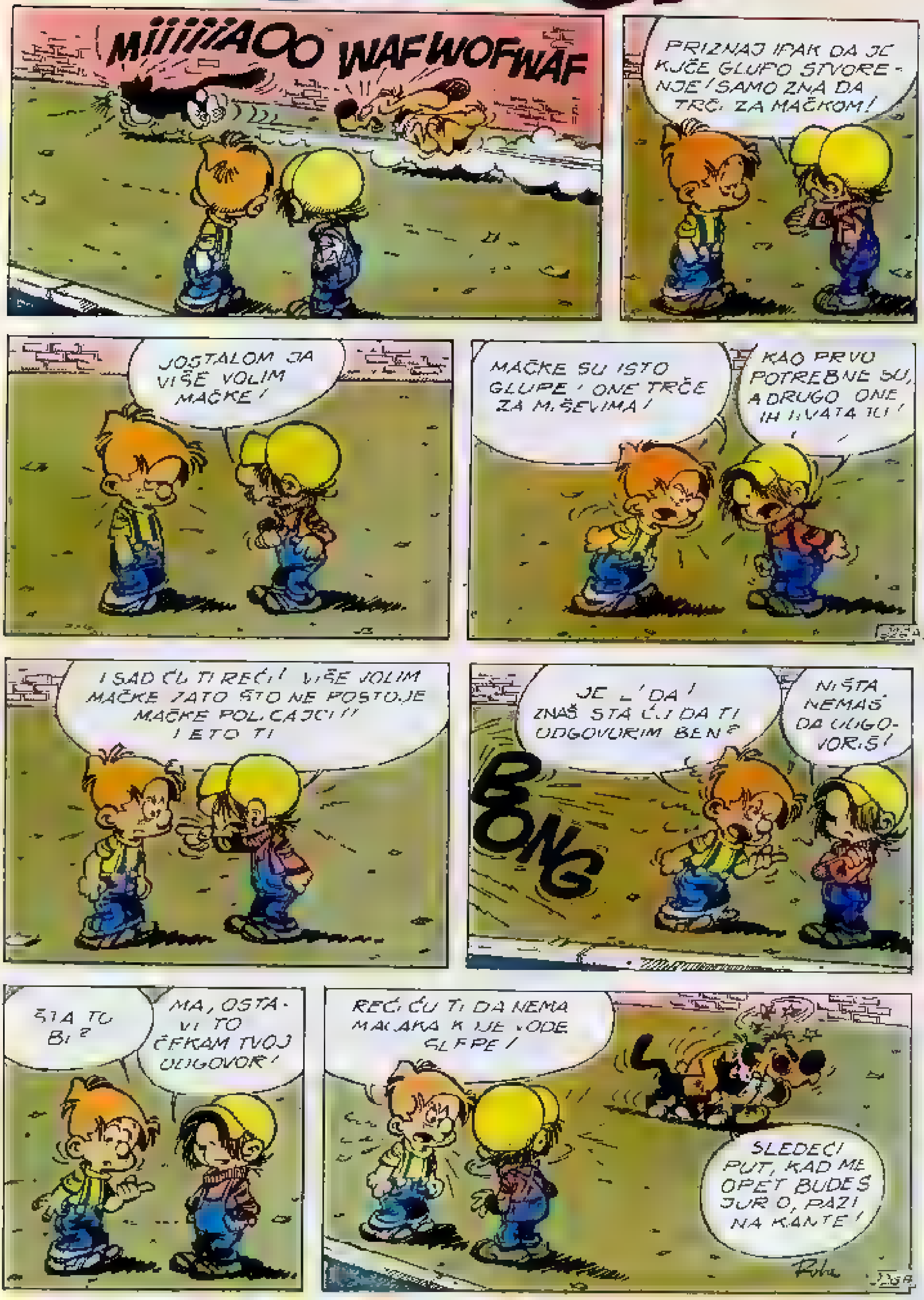
MIIIIIAOO
WAFWOFWAF
PRIZNAJ IPAK DA JE KUČE GLUPO STVORE-NJE! SAMO ZNA DA TRČI ZA MAČKOM!
UOSTALOM JA VIŠE VOLIM MAČKE!
MAČKE SU ISTO GLUPE! ONE TRČE ZA MIŠEVIMA!
KAO PRVO POTREBNE SU, A DRUGO ONE IH HVATAJU!
I SAD ĆU TI REĆI! VIŠE VOLIM MAČKE ZATO ŠTO NE POSTOJE MAČKE POLICAJCI!! I ETO TI!
JE L' DA! ZNAŠ ŠTA ĆU DA TI ODGOVORIM BEN?
NIŠTA NEMAŠ DA ODGOVORIŠ!
BOONG
ŠTA TO BI?
MA, OSTAVI TO! ČEKAM TVOJ ODGOVOR!
REĆI ĆU TI DA NEMA MAČAKA KOJE VODE SLEPE!
SLEDEĆI PUT, KAD ME OPET BUDEŠ JURIO, PAZI NA KANTE!
Roba

Bul i Bil

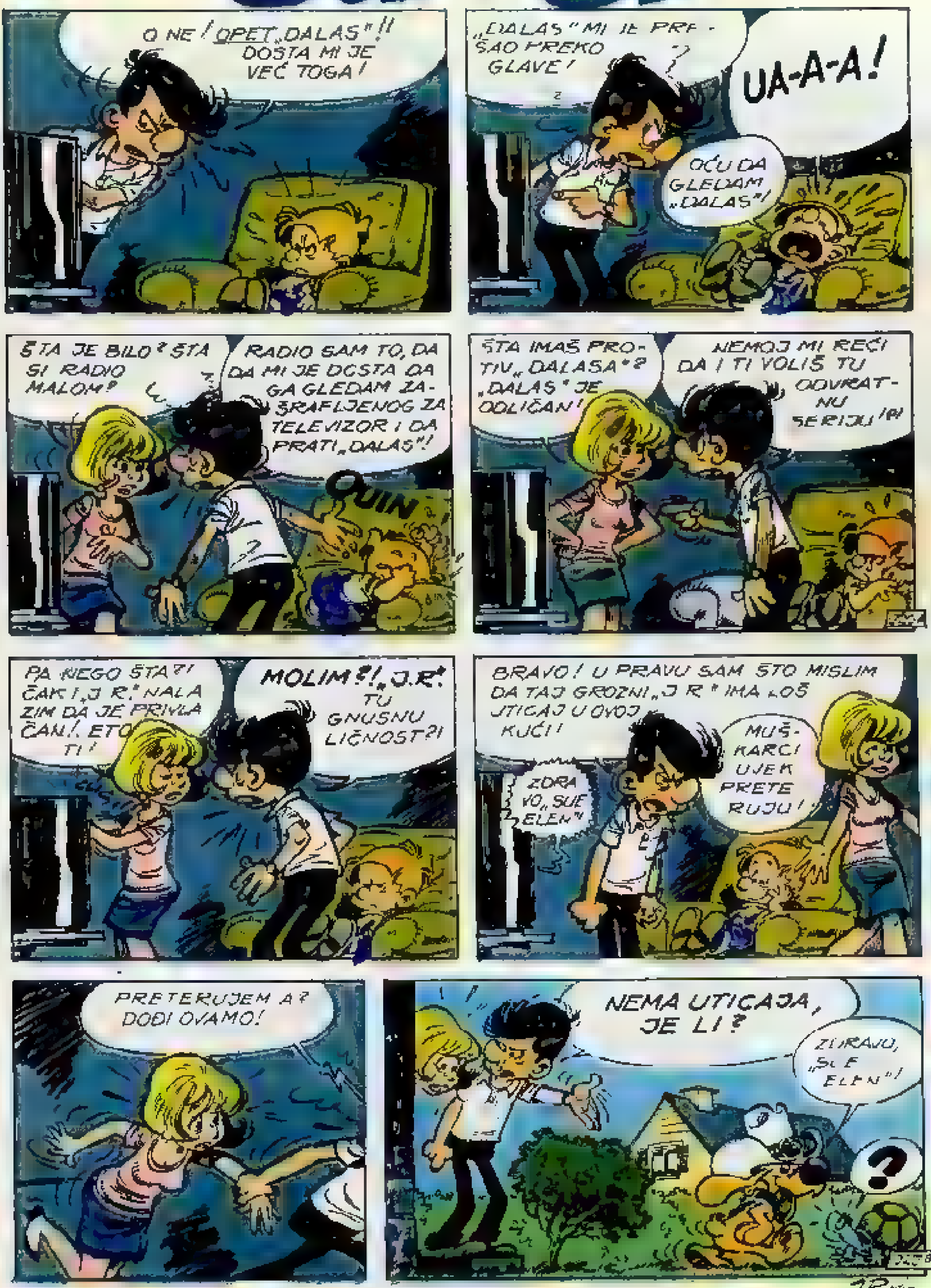
O NE! OPET „DALAS"!! DOSTA MI JE VEĆ TOGA!
„DALAS" MI JE PREŠAO PREKO GLAVE!
UA-A-A!
OĆU DA GLEDAM „DALAS"!
ŠTA JE BILO? ŠTA SI RADIO MALOM?
RADIO SAM TO, DA DA MI JE DOSTA DA GA GLEDAM ZAŠRAFLJENOG ZA TELEVIZOR I DA PRATI „DALAS"!
OUIN
ŠTA IMAŠ PROTIV „DALASA"? „DALAS" JE ODLIČAN!
NEMOJ MI REĆI DA I TI VOLIŠ TU ODVRATNU SERIJU!?!
PA NEGO ŠTA?! ČAK I „J.R." NALAZIM DA JE PRIVLAČAN!. ETO TI!
MOLIM?! „J.R." TU GNUSNU LIČNOST?!
BRAVO! U PRAVU SAM ŠTO MISLIM DA TAJ GROZNI „J.R." IMA LOŠ UTICAJ U OVOJ KUĆI!
ZDRAVO, „SUE ELEN"
MUŠKARCI UVEK PRETERUJU!
PRETERUJEM A? DOĐI OVAMO!
NEMA UTICAJA, JE LI?
ZDRAVO, „SUE ELEN"!
J.Roba

Bul i Bil

CLONG!
BLAM!
BOING!
BOM!
PA OVAJ TIP JE LUD!
BAM
CLANG!
SCRATCH!
?
VLAM!
HEJ! STAKLOREZAC!
BLAM!
... I ZAVRŠAVAMO OVAJ DNEVNIK UZ NAPOMENU DA JE ŠTRAJK, KOJI JE ORGANIZOVAO SAVEZ KASAPINA, U TOKU VEĆ PETI DAN U CELOJ ZEMLJI!

Bul i Bil

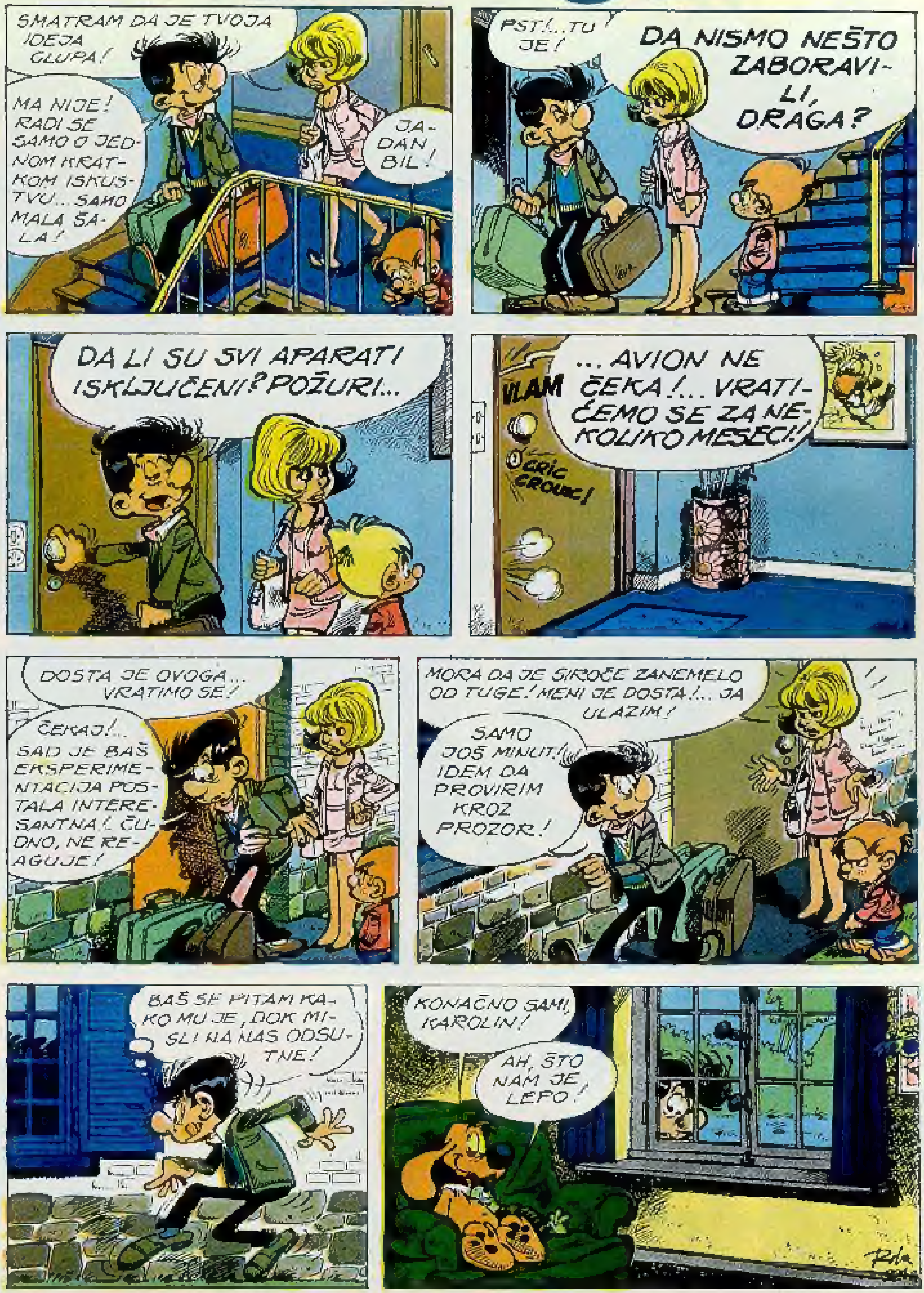
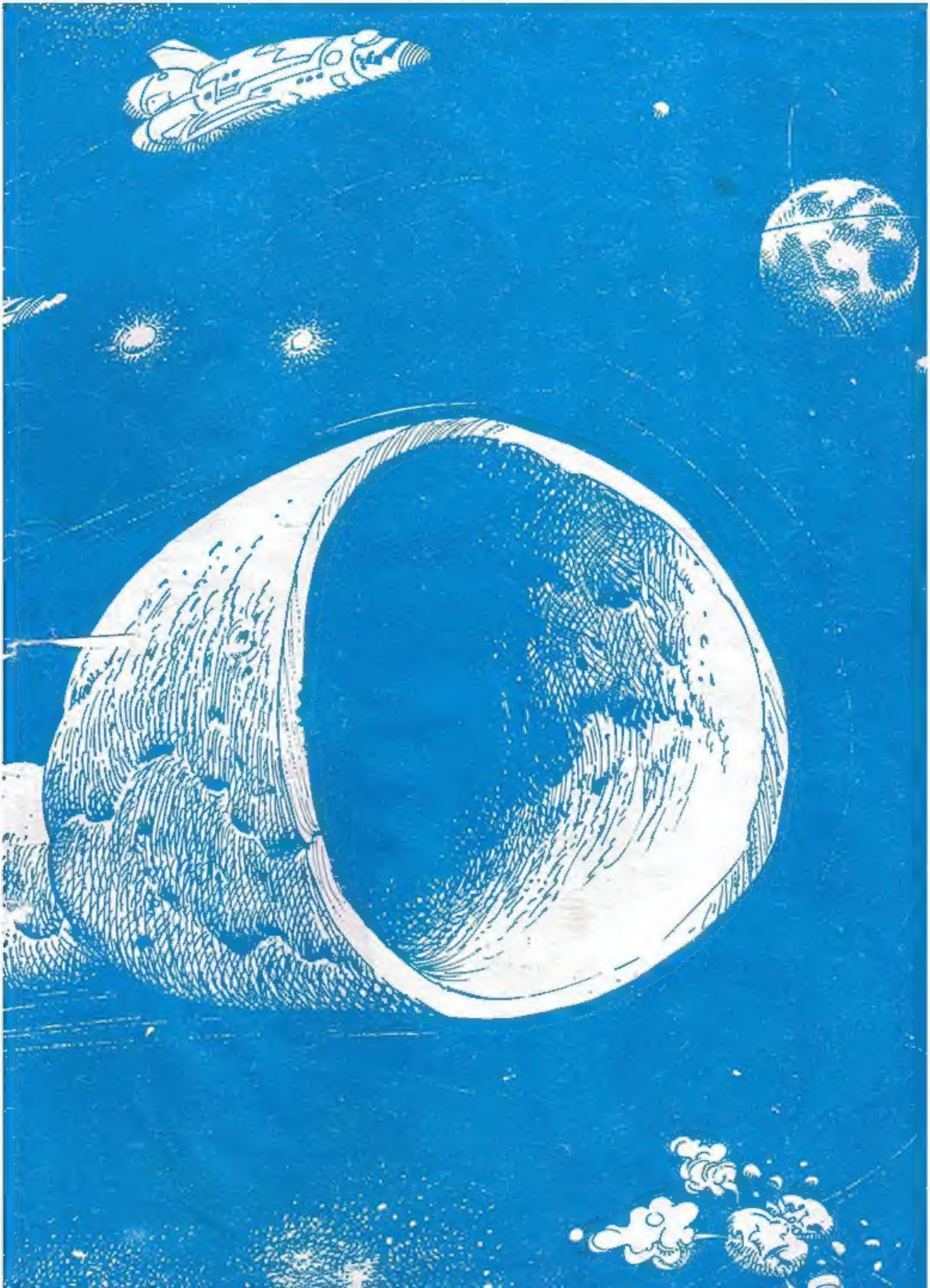
SMATRAM DA JE TVOJA IDEJA GLUPA!
MA NIJE! RADI SE SAMO O JEDNOM KRATKOM ISKUSTVU... SAMO MALA ŠALA!
JADAN BIL!
PST!... TU JE!
DA NISMO NEŠTO ZABORAVILI, DRAGA?
DA LI SU SVI APARATI ISKLJUČENI? POŽURI...
VLAM
... AVION NE ČEKA!... VRATIĆEMO SE ZA NEKOLIKO MESECI!
CRIC CROUIC!
DOSTA JE OVOGA... VRATIMO SE!
ČEKAJ!... SAD JE BAŠ EKSPERIMENTACIJA POSTALA INTERESANTNA! ČUDNO, NE REAGUJE!
MORA DA JE SIROČE ZANEMELO OD TUGE! MENI JE DOSTA!... JA ULAZIM!
SAMO JOŠ MINUT! IDEM DA PROVIRIM KROZ PROZOR!
BAŠ SE PITAM KAKO MU JE, DOK MISLI NA NAS ODSUTNE!
KONAČNO SAMI, KAROLIN!
AH, ŠTO NAM JE LEPO!